federación SALUD MENTAL Castilla y León

MEMORIA 2019

FEDERACIÓN SALUD MENTAL CASTILLA Y LEÓN

www.saludmentalcyl.org

Federación Salud Mental Castilla y León

La Federación Salud Mental Castilla y León es una entidad sin ánimo de lucro inscrita en el Registro de Entidades, Servicios y Centro de Carácter Social en Castilla y León con el número 47.0289E y declarada de Utilidad Pública según ORDEN INT/485/2003 de 12 de febrero

Plaza Marcos Fernández nº 2, Oficina F
47014 Valladolid
983.301.509
info@saludmentalcyl.org

ONG ACREDITADA
FUNDACIÓN LEALTAD

ÍNDICE de contenido

1. Saluda de la presidenta (Pág. 2)
2. La red del movimiento asociativo (Pág. 3)
3. Áreas federativas (Pág. 8)
   a. Empleo (Pág. 9)
   b. Asistencia personal (Pág. 11)
   c. Mujer (Pág. 12)
   d. Formación (Pág. 13)
   e. Deporte y hábitos de vida saludables (Pág. 15)
   f. Relaciones institucionales e influencia social (Pág. 16)
   g. Comunicación (Pág. 18)
4. Premios Salud Mental Castilla y León (Pág. 19)
5. Día Mundial de la Salud Mental (Pág. 21)
6. Jornadas y representación institucional (Pág. 24)
7. Premios y reconocimientos (Pág. 30)
8. Información económica (Pág. 32)

Saluda

Un nuevo año, saludo desde estas páginas al movimiento asociativo Salud Mental y a todos nuestros colaboradores y aliados.

Es un poco difícil pensar en todo lo que pasó en 2019 desde la perspectiva del 2020.

Parece como si la crisis sanitaria y social originada por la pandemia de la COVID-19 nos ha condicionado tanto que es difícil mirar (tan) hacia atrás.

La situación de alarma sanitaria nos ha reafirmado en que todo lo positivo que vamos creando, y sobre todo, esas redes de mujeres, de personas con experiencia propia en salud mental, de familiares que aprenden junto a nosotras y nos apoyan..., se han convertido en actividades vitales, que nos ayudan de una manera muy fuerte a pesar de que haya etapas graves y excepcionales.

Todo este aprendizaje lo aplicaremos en nuestro día a día, con el convencimiento de que nuestro movimiento asociativo, la sociedad civil organizada entorno a la salud mental, es hoy más si cabe un servicio esencial y necesario en estos tiempos tan cambiantes.

Elena Briongos Rica

LA RED del movimiento asociativo

11

asociaciones

15

delegaciones rurales

5.831

personas atendidas

ESTAMOS IMPLANTADOS EN TODO EL TERRITORIO DE CASTILLA y LEÓN, CON UNA IMPORTANTE RED RECURSOS y PROGRAMAS EN ENTORNOS RURALES

La Federación Salud Mental Castilla y León está integrada por once asociaciones que tienen su sede en la capital de cada provincia, y a las que se suman Aranda de Duero y Miranda de Ebro, ambas en la provincia de Burgos.

Las entidades han puesto en marcha delegaciones en el ámbito rural dando respuesta a la demanda de atención a la salud mental en los núcleos más alejados o peor comunicados con las capitales de provincia. En la actualidad, esta red asociativa llega también al entorno rural a través de 15 localidades de la región.

La misión de la Federación y del movimiento asociativo es mejorar la calidad vida de las personas con problemas de salud mental y sus familias, así como la defensa de sus derechos. Para ello, la entidad trabaja en el desarrollo de proyectos, servicios y recursos dirigidos al avance en la igualdad real y efectiva del colectivo.

ESTRUCTURA **FEDERATIVA**

Equipo Técnico

Ángel Lozano de la Morenas, gerente
direccion@saludmentalcyl.org
Patricia Quintanilla López, coordinadora técnica
coordinacion@saludmentalcyl.org
Noelia Cabrera Carrasco; área de empleo
integracionlaboral@saludmentalcyl.org
Jesús Sánchez San José, área de empleo
itinerarios@saludmentalcyl.org
Elena Robles Peña, área de programas
programas@saludmentalcyl.org
Raquel Alario Bancells, área de programas
programas2@saludmentalcyl.org
María Vivanco Repiso, área administrativa
administracion@saludmentalcyl.org
Jonatan Barajas Sanz, área administrativa
gestion@saludmentalcyl.org
Diana Gutiérrez Arranz, área de comunicación
comunicacion@saludmentalcyl.org

Comité Pro Salud Mental

El Comité Pro Salud Mental en Primera Persona representa un órgano de carácter consultivo integrado por representantes con experiencia propia en salud mental de cada una de las asociaciones que integran nuestra Federación.

RELACIONES INSTITUCIONALES E INFLUENCIA SOCIAL

APOYO Y ASISTENCIA TÉCNICA A LAS ASOCIACIONES

FORMACIÓN

OCIO Y TIEMPO LIBRE

GESTIÓN Y DESARROLLO DE PROGRAMAS

INFORMACIÓN Y ASESORAMIENTO

ATENCIÓN A LA EXCLUSIÓN

MUJER

INTEGRACIÓN LABORAL

DEPORTE Y HÁBITOS DE VIDA SALUDABLE

SOMOS UN MOVIMIENTO ASOCIATIVO ORGANIZADO, PROFESIONALIZADO Y CON UNA TRAYECTORIA AVALADA

TRABAJAMOS EN RED

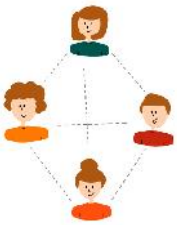

TRABAJAMOS BAJO SISTEMAS DE GESTIÓN DE CALIDAD CERTIFICADOS

NUESTRAS ENTIDADES FORMAN PARTE DE LA RED DE PROTECCIÓN E INCLUSIÓN DE PERSONAS Y FAMILIAS EN SITUACIÓN DE MAYOR VULNERABILIDAD SOCIAL O ECONÓMICA DE CASTILLA Y LEÓN

TRABAJAMOS DESDE UNA PERSPECTIVA DE GÉNERO

SOMOS SERVICIOS ACREDITADOS POR LA GERENCIA DE SERVICIOS SOCIALES

RENOVACIÓN de la Junta Directiva

En el ejercicio del 2019 tuvo lugar la renuncia voluntaria del que era presidente en ese momento, Jesús Corrales Mateos, pasando a ocupar el cargo la que hasta la fecha era vicepresidenta, Elena Briongos.

ELENA BRIONGOS RICA presidenta

Presidenta de la **Asociación Salud Mental Aranda**. Miembro de la Junta Directiva del **CERMI CyL** y de la Confederación Salud Mental España. Patrona de la **Fundación CERMI Mujeres.** Persona con experiencia propia en salud mental.

JUNTA DIRECTIVA ACTUAL:

Elena Briongos Rica, **presidenta**
Jesús Corrales Mateos, **vicepresidente**
Valentina del Palacio Domínguez, **secretaria**
Rosa Mª, Gómez Iglesias, **tesorera**
Antonio Álvarez Ruano, **vocal Ávila**
Francisco Santiago Martín, **vocal Salamanca**
Laura de la Torre Fernández, **vocal León**
Rosario Martín Laguna, **vocal Segovia**
Yolanda Palacios Ruiz, **vocal Aranda**
Juan Luis Antón Martínez, **vocal Soria**
Francisco Arenas Herrero, **vocal Miranda**
Mª Jesús Puertas Murillo, **vocal Burgos**

CARTERA DE SERVICIOS | del movimiento asociativo

82 personas atendidas

332 personas atendidas

661 personas atendidas

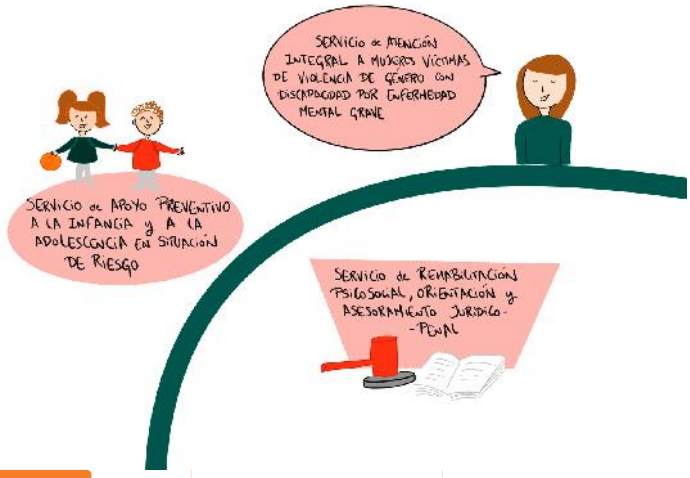

Otros programas y servicios

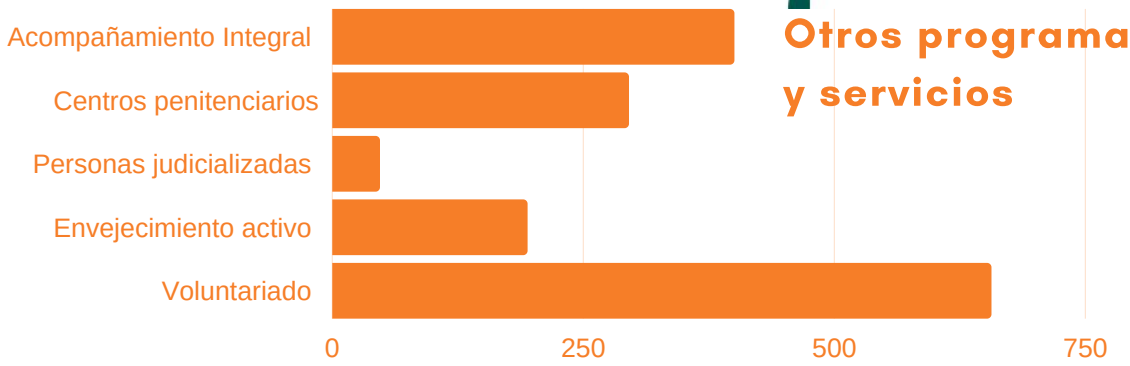

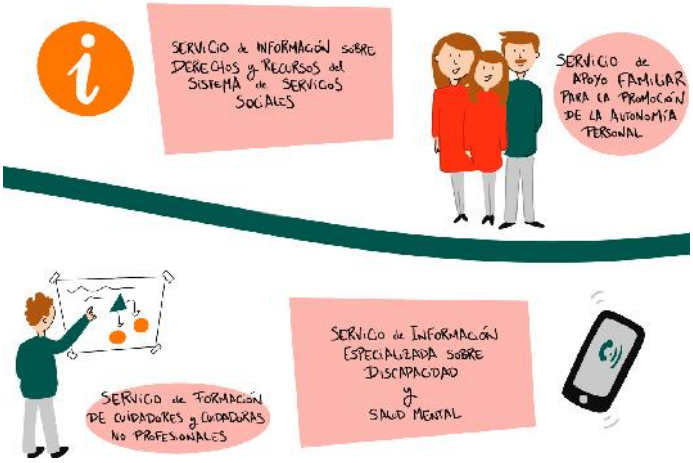

937 familias atendidas

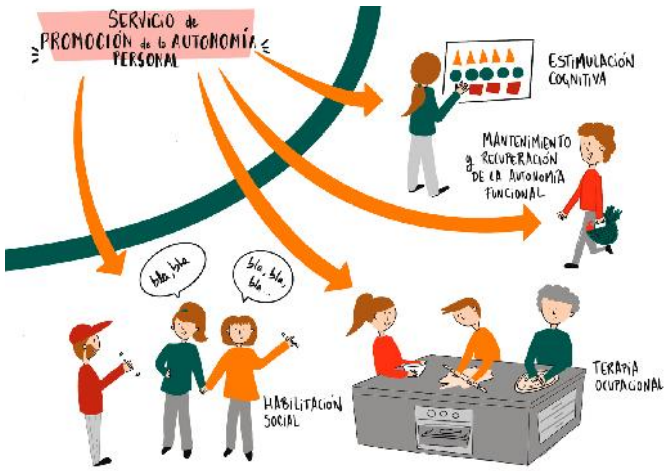

674 personas atendidas

328 personas atendidas

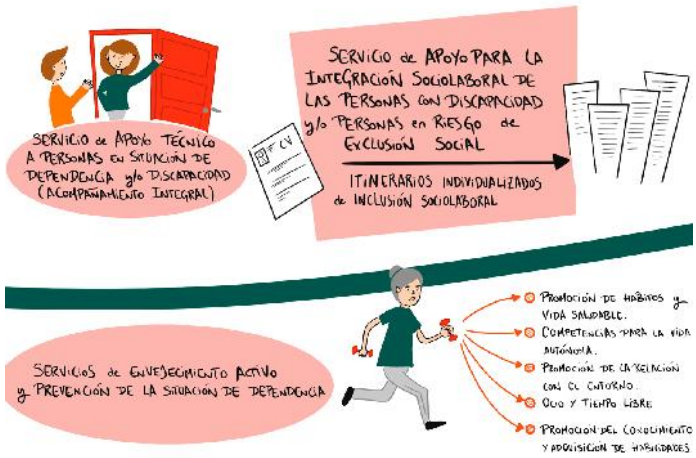

1.275 personas atendidas

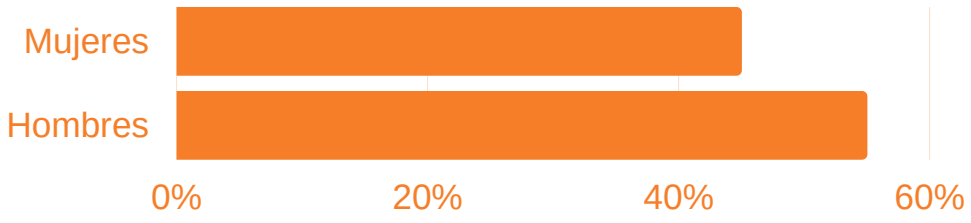

Áreas Federativas

EMPLEO | proyectos y capacitación

A lo largo de 2019 hemos llegado a 1.275 personas a través de las líneas de intervención como los **Itinerarios Personalizados de Empleo para personas con Discapacidad** y otras proyectos desarrollados por las áreas de empleo del movimiento asociativo. Además, se han conseguido formalizar 819 contratos de trabajo para 429 personas, a través de la prospección en 711 empresas y 311 recursos comunitarios.

CIBERMENT 2.0

El proyecto **CiberMent 2.0** ha formado a casi 400 personas con algún problema de salud mental en el uso de las nuevas tecnologías, gracias al apoyo de Fundación Vodafone España. En esta segunda edición se ha hecho uso de la metodología e-learning a través del campus virtual de la Federación. El programa ha desarrollado un total de 36 acciones formativas, de la mano de las once asociaciones que integran la Federación.

#IMAGINAFUTURO

El proyecto #iMAGINAFUTURO, que ha contado con la colaboración de Obra Social La Caixa, se ha centrado en el desarrollo de dos cursos MOOC (online masivos y abiertos) dirigidos a personas jóvenes con edades comprendidas entre 16 y 35 años y con una discapacidad no inferior al 33%. A lo largo de tres meses, más de 260 jóvenes con problemas de salud mental han participado en las formaciones sobre "marca personal" e "imagen personal", dirigidas a mejorar su empleabilidad, de los cuales 157 han sido hombres y 107 mujeres.

PASAXT HACIA EL EMPLEO

La segunda edición de **'PasaXT Hacia el Empleo'** se enmarca dentro del Programa Operativo de Empleo Juvenil del Fondo Social Europeo. El objetivo principal de esta iniciativa ha sido favorecer la recuperación y empoderamiento de las 29 personas participantes, inscritos en el Sistema Nacional de Garantía Juvenil, y que se integra en el marco de la convocatoria de Ayudas Económicas para el Refuerzo de la Empleabilidad de Jóvenes con Trastorno Mental de la Fundación ONCE, del año 2019. Dentro del carácter innovador del proyecto, destaca la apuesta por la contratación de diez personas con problemas de salud mental como asistentes personales de las y los jóvenes participantes, quienes ha sido formadas previamente para desarrollar este tipo de prestación.

FORMACIÓN EN COMPETENCIAS TRASVERSALES PARA EL EMPLEO

Esta iniciativa que se enmarca en la convocatoria de Ayudas al Refuerzo de la Empleabilidad de Personas Jóvenes con Trastorno Mental POEJ 2019, de Fundación ONCE, en la que han participado 12 técnicas de empleo del movimiento asociativo salud mental Castilla y León.

JORNADA 'ACTÍVATE' Y MERCADILLO #SÉSOLIDARIO DE FUNDACIÓN MAPFRE

'Actívate' ha sido una acción de Fundación Mapfre y Fundación Konecta orientada a la mejorar la habilidades laborales de las personas con discapacidad. En paralelo a este evento, se celebró el I Mercado Solidario Empresarial #SéSolidario.

PROGRAMAS | asistencia personal

DATOS

1.146

personas con discapacidad reciben la prestación de asistencia personal en Castilla y León

328

de ellas por nuestro movimiento asociativo

La figura del asistente personal en salud mental supone avanzar en la inclusión; favorecer el desarrollo de las personas en todas aquellas áreas que requieren de apoyo o acompañamiento; posibilitar un mayor progreso en la recuperación de habilidades sociales y personales; incluso ser el resorte para poder acceder a la formación o a un puesto de trabajo.

A pesar de los doce años de reconocimiento de esta figura por parte de la *Ley de Autonomía Persona y Atención a las Personas en Situación de Dependencia*, lo cierto es que su recorrido no ha sido tan rápido como el esperado.

Por ello, desde nuestro movimiento asociativo se ha realizado una firme y decidida apuesta por su fomento y visibilización, alcanzando en este año 2019 a un total de 328 personas que han percibido esta prestación en las nueve provincias de nuestra Comunidad.

MUJER | y salud mental

Proyecto JULIA

La segunda edición del proyecto "JULIA: redes que sanan en espacios rurales", ha contado con la financiación de la Dirección General de la Mujer de la Junta de Castilla y León, incluida en su línea programática de la promoción de la igualdad de oportunidades y de prevención de la violencia de género: proyectos dirigidos a mujeres del medio rural; y con el apoyo de Fundación ONCE.

Además, se ha desarrollado la formación a 24 profesionales de la red asociativa salud mental como facilitadoras en salud mental para mujeres con problemas de salud mental residentes en el ámbito rural a través de una formación b-learning.

Mujeres sin Adjetivos

"Mujeres sin Adjetivos" es una una nueva actividad centrada en la mujer y la salud mental que ha contado con el apoyo de la Dirección General de la Mujer de la Junta de Castilla y León. Un grupo de 24 mujeres de la red asociativa salud mental en Castilla y León se han reunido para ofrecer una visión más amplia de su realidad y así poder realizar propuestas de intervención desde distintos prismas.

FORMACIÓN | presencial y online

Coaching Deportivo

Con el objetivo de actualizar las habilidades de las y los técnicos de ocio y deporte, y personal técnico y entrenadores/as del Proyecto MEnTEGOLES de nuestras asociaciones, desarrollamos el taller de **'Motivación y Promoción de la Práctica Deportiva en Personas con Problemas de Salud Mental'**.

Asistencia personal: una ventana abierta al empleo

Este proyecto, que ha contado el apoyo de Fundación Universia, Banco Santander y Fundación Konecta, estaba dirigido a las personas con problemas de salud mental como asistentes personales a través de teleformación y prácticas formativas.

Taller formativo de psicoeducación en salud mental

Celebramos un taller formativo, en la sede del Colegio Oficial de Psicología Castilla y León, donde se ha presentado el **Manual de Psicoeducación en Salud Mental** elaborado por la Confederación Salud Mental ESPAÑA, con la participación de profesionales de nuestras asociaciones.

Formando portavocías

Gracias al desarrollo de seis talleres se ha formado a 61 personas, tanto personal técnico, como personas con experiencia propia y familiares, que han adquirido conocimientos para poder desarrollar su papel de portavoces de la salud mental.

Detección de la conducta suicida

Junto al Colegio Oficial de Psicología de Castilla y León, y con el patrocinio de Janssen, 26 técnicos de nuestras once asociaciones han recibido una formación con las recomendaciones y técnicas más actualizadas en la materia.

Gracias al apoyo de Fundación Universia se ha desarrollado un nuevo proyecto de formación online centrado en la asistencia personal en personas con problemas de salud mental.

El objetivo principal ha sido fomentar la formación del voluntariado, con nuevos instrumentos y dispositivos que ayuden a mejorar los procesos de calidad de la acción.

DEPORTE | y hábitos de vida saludables

En la nueva temporada de esta competición interna han participado los equipos de Alfaem Salud Mental León, Prosame Salud Mental Burgos, Salud Mental Aranda, El Puente Salud Mental Valladolid, Salud Mental Zamora, Asovica Salud Mental Soria, Amanecer Salud Mental Segovia, Faema Salud Mental Ávila, Salud Mental Palencia y Salud Mental Salamanca.

Liga de Fútbol Sala

MEnTEGOLES

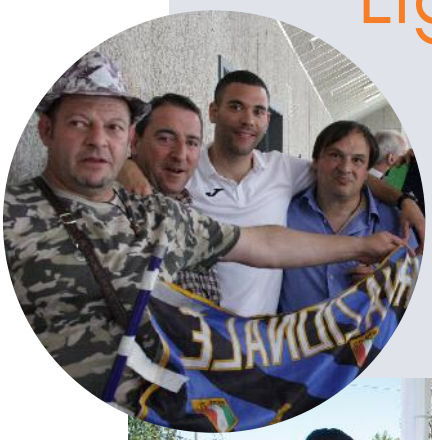

El objetivo principal de la actividad es el fomento de hábitos de vida saludable, entre ellos la práctica habitual de una actividad deportiva, en este caso el fútbol sala.

EL CLUB DEPORTIVO SALUD MENTAL CYL EN EL MENTATLÓN

Club Deportivo Salud Mental Castilla y León participó en el MENTATLON organizado por la asociación Avifes. Hasta Bilbao se desplazaron siete deportistas de nuestras entidad Salud Mental Salamanca, quienes disfrutaron de la competición así como de la recepción por parte del alcalde de Bilbao, o la visita al estadio de San Mamés.

RELACIONES INSTITUCIONALES e influencia social

La labor de la Federación Salud Mental Castilla y León gira no sólo en la gestión y coordinación de programas y proyectos sino también en la representación institucional y la generación de nuevas alianzas a favor de la defensa de los derechos de las personas con problemas de salud mental y sus familias.

Entre las acciones desarrolladas a lo largo de 2019, destacan la visita de la entonces consejera de Familia e Igualdad de Oportunidades, Alicia García, a las instalaciones de nuestra asociación Salud Mental Salamanca. Además, a lo largo de este año hemos generado lazos y alianzas con el Colegio Oficial de Psicología de Castilla y León; la asociación ACCEM y la asociación YMCA.

Además, a lo largo del ejercicio 2019 la actual presidenta Elena Briongos, ha sido nombraba patrona de la Fundación CERMI Mujeres,

además de miembro de la Junta Directiva del CERMI regional. De la misma forma como parte activa de la Red Estatal de Mujeres de la Confederación SALUD MENTAL ESPAÑA, ha ejercido la representación ante S.M. la Reina Letizia.

La Federación, a través de sus representantes han formado parte como interlocutores antes instituciones como las Cortes de Castilla y León o ante el Procurador del Común regional.

COMUNICACIÓN | marca e imagen

La actividad del área de comunicación a lo largo de 2019 ha contado con una influencia social que se traduce en 370 apariciones en medios de comunicación, en su mayoría a partir de las 26 notas de prensa difundidas y de las 5 convocatorias presenciales.

Seguimos apostando por la creación de contenido audiovisual con 17 vídeos difundidos, destacando la realización de la campaña **'Conect@ con la Vida'**. Así como el crecimiento de las redes sociales con la inauguración del perfil en LinkedIn abriendo nuestra visibilidad a una audiencia más profesional.

3.131 seguidores

1.893 seguidores

5.464 seguidores

1.779 visualizaciones

26.385 visitas

914 seguidores

XII Premios Salud Mental

Este año celebramos la undécima edición en la que los premiados han sido la campaña de Mediaset "No te hagas el loco" emitida en todos los canales del medio; la Fundación Konecta y el escritor y actor Damián Alcolea. Los motivos por los que el jurado se decantaron por estos premiados responden a la implicación y a su trayectoria en el tiempo, en cuanto a su atención a los colectivos más vulnerables de la sociedad, así como al esfuerzo que están realizando por dar visibilidad a las personas con discapacidad y personas con problemas de salud mental, y su lucha por la inclusión social y normalizada de estas personas en la sociedad.

Día Mundial de la Salud Mental

CONECT@
CON LA VIDA

El año 2019 la celebración del Día Mundial de la Salud Mental (DMSM), bajo el lema **"Conecta con la vida"**, fue en Burgos y reunimos a más de 700 personas pertenecientes al movimiento asociativo Salud Mental Castilla y León. El objetivo fue reclamar la promoción de la salud mental y más concretamente en esta ocasión la **prevención del suicidio**.

El acto principal contó con la tradicional marcha reivindicativa que sirvió para trasladar a las calles de las ciudades la realidad de la salud mental como una marea visible y normalizada. El objetivo del lema que acompaña a este DMSM centra su objetivo en el abordaje del suicidio

como un problema de salud público que debe ser tratado desde todas la áreas, pero específicamente mejorando la prevención, el diagnóstico, el tratamiento y la continuidad de los cuidados.

Cada año en el mundo se suicidan 800.000 personas según datos de las OMS. En España, en 2017, fueron más de 3.600 las personas que lo hicieron, de las cuales 219 (156 hombres y 63 mujeres) residían en Castilla y León.

CAMPAÑA | #CONECTACONLAVIDA

Con motivo de la celebración del Día Mundial de la Salud Mental y su lema **'Conect@ con la vida'**, desde nuestra Federación lanzamos esta campaña en la que contamos con la colaboración de tres grandes 'supervivientes' que quisieron regalarnos sus mensajes llenos de optimismo, positividad y amor por la vida.

El sutnami del Índico de 2004 sesgó la vida de 280.000 personas. María Belón es una de las supervivientes que sabe que siempre se puede luchar un poco más frente a las adversidades de la vida. Con su mensaje de fuerza y positivismo quiso apoyarnos en el Día Mundial de la Salud Mental.

Los apoyos son fundamentales si estás pensando en el suicidio. El empresario y surfista, Álvaro Vizcaino, luchó por su vida durante 48 horas tras un accidente en el mar, encontrando en él mismo el mayor apoyo que le convirtió en un superviviente. Él, en colaboración con la Azotea del Círculo de Bellas Artes, quiso dejarnos su mensaje de autoconfianza.

La conducta suicida puede prevenirse y uno de los supervivientes del accidente aéreo conocido como el 'Milagro de los Andes', Roberto Canessa, nos habló de la fuerza que hay en el interior de cada persona para salir adelante. Por ello, Canessa, de la mano del Club de Rugby El Salvador, quiso colaborar con nosotros y grabarnos este mensaje de esperanza.

Jornadas y representación institucional

XVII JORNADAS TÉCNICAS

"Vida independiente e inclusiva en la comunidad"

Las XVII Jornadas Técnicas (9 de mayo), con el título **"Vida independiente e inclusión en la comunidad"**, han abordado temáticas como la asistencia personal, los entornos inclusivos, los aspectos legales o la mujer. La ponencia inaugural contó con la participación del presidente del Comité Español de Representantes de Personas con Discapacidad (Cermi), Luis Cayo Pérez Bueno, quien acercó el artículo 19 de la Convención de la ONU en el que se habla, precisamente, del "Derecho a vivir de forma independiente y a ser incluido en la comunidad.

Más de 130 de profesionales del ámbito sociosanitario asistieron a las cuatro mesas que dieron forma al programa centrándose en las temáticas de asistencia personal; la mujer y salud mental; los entornos inclusivos bajo el marco de los Objetivos de Desarrollo Sostenible (ODS) y la Agenda 2030, y el ámbito jurídico.

Jornada de Socialización del Plan Estratégico SALUD MENTAL España (10 de mayo).

A lo largo del 2019 hemos estado presentes, en muchos casos con una participación activa, en numerosas jornadas y eventos.

3 de Mayo - Día Nacional de la Convención Internacional sobre los Derechos de las Personas con Discapacidad de Naciones Unidas

Ecosistema de Apoyo Inclusivo (Fundación Universia - Fundación Konecta)

Jornada de trabajo sobre Modelo Integrado (Gerencia de Servicios Sociales)

Charlas "Salud Mental y Migración" en colaboración con ACCEM

Encuentro Mujeres y Discapacidad (Hontalbilla - Segovia)

Jornadas Mujer y Discapacidad: Doble discriminación (CERMI CyL)

"Capaciénciate", divulgación científica accesible (Universidad de Valladolid)

Inauguración Centro Especial de Empleo AMANECER Segovia

Jornada Estrategia de Empleabilidad (Confederación Salud Mental España)

Jornadas FEDACE (Federación Española de Daño Cerebral)

II Jornadas de Educación Inclusiva en Castilla y León

Jornada Abordaje y Prevención del Suicidio (Salud Mental Palencia)

Jornadas sobre Violencia en la Infancia y la Adolescencia (Afemc Salud Mental Salamanca)

Presentación de la nueva Consejera de Familia e Igualdad de Oportunidades, Isabel Blanco

X Jornadas de Periodismo Social (Universidad de Valladolid)

XI Jornadas de Periodismo Social (Universidad de Valladolid)

Jornada de Seguimiento del Plan Estratégico del movimiento asociativo Salud Mental España

III Congreso Internacional de Asistencia Personal (PREDIF CyL)

Homenaje a Julio Herrero Bermejo (ASPAYM CyL)

Acto institucional de conmemoración del Día Mundial de la Salud Mental 2019 (Madrid)

Rueda de Prensa "Día Mundial de la Salud Mental" 2019 (Burgos)

Inauguración proyecto ASOVICA Rural (Buitrago - Soria)

Acto de entrega de los distintivos ÓPTIMA CyL.
Reconocimiento a la igualdad de género en el ámbito laboral

Taller Salud Mental y Derechos Humanos (Confederación Salud Mental España)

Premios y Reconocimientos

El trabajo y desarrollo de proyectos ha llevado a la entidad a recoger diversos reconocimientos a lo largo de 2019. A principios de año recibimos, junto a la Consejería de Familia e Igualdad de Oportunidades y PREDIF Castilla y León, el **Premio Cermi.es 2018** a la *'Mejor Práctica de Cooperación Asociativa'*, concedido por el Comité Español de Representantes de Personas con Discapacidad (CERMI).

En la **IV edición de los Premios FAEMA**, nuestra asociación de Ávila quiso reconocer nuestra trayectoria con motivo del 25 aniversario de la Federación.

También recibimos el accésit de la categoría *Excelencia* de los décimos **'Premios Dependencia y Sociedad' de Fundación Caser**, reconociendo nuestro programa desarrollado por la red asociativa y centrado en la promoción y formación de la asistencia personal.

Nuestro proyecto 'JULIA: redes que sanan en espacios rurales' fue premiado por nuestra Confederación Salud Mental ESPAÑA dentro de sus **II Premios a las Buenas Prácticas**, en la categoría de *Mujer y Salud Mental*.

Y para finalizar el año fuimos finalistas de la 2ª edición de los **premios Fundación Telefónica al Voluntariado** en la categoría de *Comunicación*, por la campaña de promoción y captación de voluntarios 'Conecta con la Salud Mental'.

Información Económica

MEMORIA económica

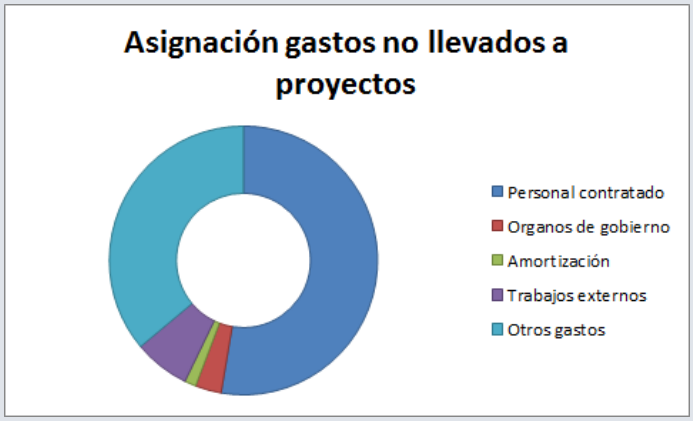

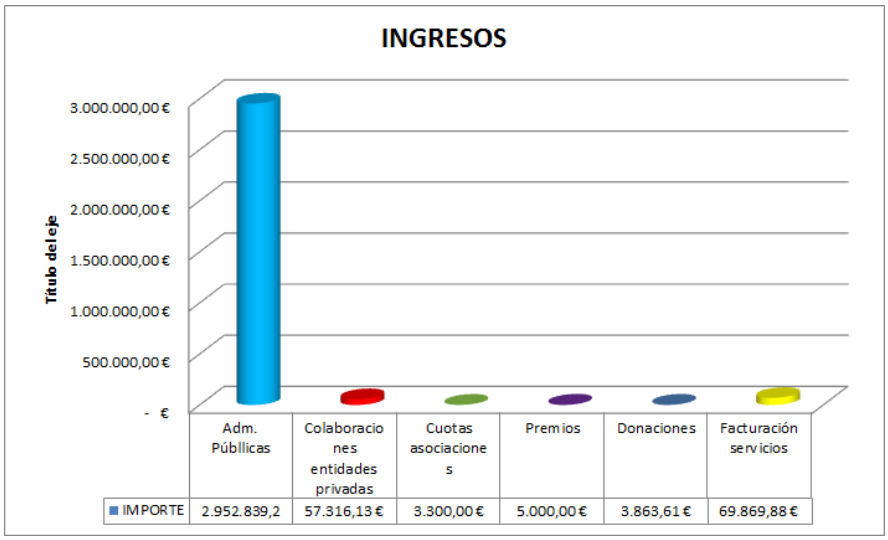

COLABORACIONES | y alianzas

17 ALIANZAS PARA LOGRAR LOS OBJETIVOS

Junta de Castilla y León
Consejería de Familia e Igualdad de Oportunidades
Gerencia de Servicios Sociales

Servicios Sociales de Castilla y León

Junta de Castilla y León
Consejería de Sanidad

Junta de Castilla y León
Consejería de Economía y Empleo
Dirección General de Economía Social

Junta de Castilla y León
Consejería de Educación

GOBIERNO DE ESPAÑA
MINISTERIO DE SANIDAD, CONSUMO Y BIENESTAR SOCIAL

UNIÓN EUROPEA
Fondo Social Europeo

Europa impulsa nuestro crecimiento

ESTRATEGIA DE EMPRENDIMIENTO Y EMPLEO JOVEN
garantía juvenil

AESE
ASOCIACIÓN ESPAÑOLA DE EMPLEO CON APOYO

ANC
ASOCIACIÓN NACIONAL DE AGENCIAS DE COLOCACIÓN

Fundación ONCE
Inserta empleo POR TALENTO

Ecyl
SERVICIO PÚBLICO de EMPLEO de CASTILLA Y LEÓN

CORTES CASTILLA Y LEÓN

confederación SALUD MENTAL españa

Ayuntamiento de Valladolid
FMD Fundación Municipal de Deportes

Universidad de Valladolid

Consejo Económico y Social de Castilla y León

CONSEJO DE LA JUVENTUD DE CASTILLA Y LEÓN

periodistas de Castilla y León
colegio profesional

40 Aniversario
Colegio Oficial de Psicología Castilla y León

FEDERACIÓN DEPORTE ADAPTADO CASTILLA Y LEÓN

Fundación MAPFRE

Juntos somos capaces

#SéSolidario
Fundación MAPFRE

Konecta fundación

FUNDACIÓN universia

Fundación Vodafone España

ALIMERKA fundación

Obra Social "la Caixa"

Fundación ONCE

FUNDACIÓN LEALTAD

supera

FUNDACIÓN CARLOS MORO DE MATARROMERA

janssen
PHARMACEUTICAL COMPANIES OF Johnson & Johnson

ONG ACREDITADA
FUNDACIÓN LEALTAD

ISO 9001:2015
BUREAU VERITAS
Certification

MEMORIA
2019

federación
SALUD MENTAL
Castilla y León

Plaza Marcos Fernández nº 2, Oficina F
47014 Valladolid
983.301.509
info@saludmentalcyl.org

www.saludmentalcyl.org