

Campus Virtual Salud Mental CyL

Catálogo Formativo 2021



federación
SALUD MENTAL
Castilla y León



Sobre nosotros

La Federación SALUD MENTAL Castilla y León, es una entidad sin ánimo de lucro y de ámbito regional, declarada de Utilidad Pública según ORDEN INT-485-2003 de 12 de febrero, que agrupa desde 1993 a 11 asociaciones de la Comunidad Autónoma de Castilla y León y a sus 18 delegaciones en el medio rural.

Desde el movimiento asociativo Salud Mental, trabajamos cada día para mejorar la calidad de vida de personas con problemas de salud mental y la de sus familias, así como la defensa de sus derechos.



Acciones formativas online

Certificadas por la
Federación Salud Mental Castilla y León

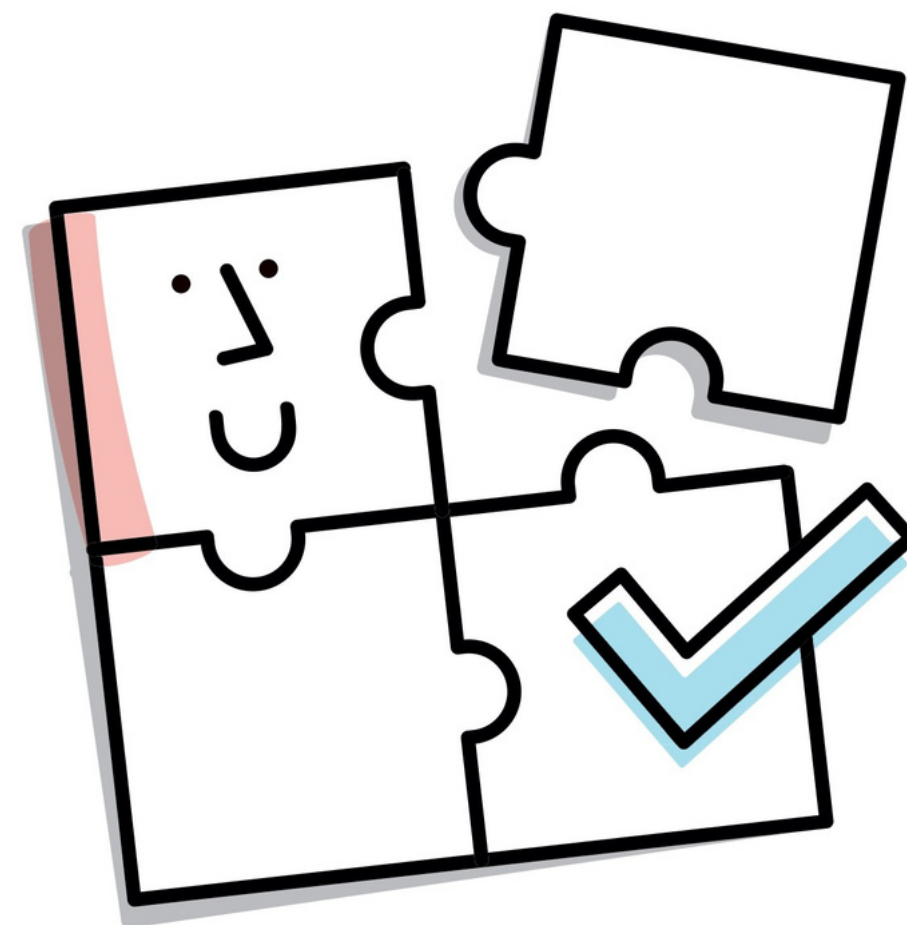

Formación de Formadoras Proyecto JULIA

50 horas.

Inscripción gratuita.

Personal técnico del movimiento asociativo Salud Mental en Castilla y León que trabajan con mujeres rurales y salud mental bajo la metodología JULIA.

Asistencia Personal en Salud Mental

80 horas.

Inscripción gratuita.

Dirigido a personas con discapacidad psicosocial y/o problemas de salud mental vinculadas al movimiento asociativo Salud Mental en Castilla y León que quieran trabajar como asistentes personales de otras personas en situación de dependencia.





Gestión de Redes Sociales en el Tercer Sector

40 horas de formación online.

Cuota de inscripción: 77 €

Certificado por la Federación Salud Mental Castilla y León.

Tutorizado por Olga Martín (UpsideDown Comunicación, entidad especializada en la Comunicación de ONGs y Tercer Sector).

Fechas: del 22 de febrero al 2 de abril de 2021.

Dirigido a profesionales de la comunicación, responsables de redes sociales y comunicación de entidades del Tercer Sector o personas interesadas.

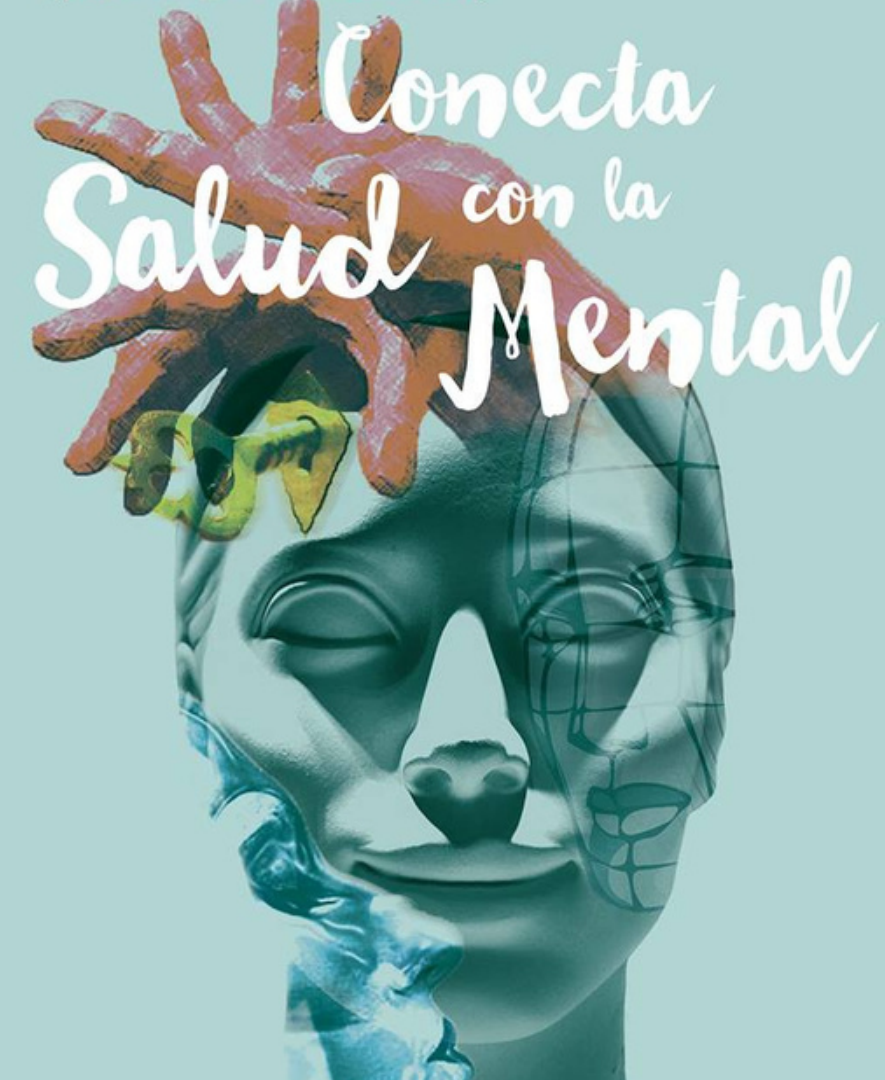

Voluntariado en Salud Mental

12 horas de formación online.

Inscripción gratuita.

Certificado por la Federación Salud Mental Castilla y León.

Tutorizado por personal técnico de la Federación Salud Mental Castilla y León.

Curso abierto.

Dirigido a personas voluntarias o personas interesadas en el voluntariado en las entidades del movimiento asociativo salud mental.

Formación de Portavocías. Imagen corporativa y marca institucional

20 horas de formación online.

Inscripción gratuita.

Certificado por la Federación Salud Mental Castilla y León.

Tutorizado por Diana Gutiérrez Arranz (Responsable de Comunicación de la Federación Salud Mental CyL).

Fechas: del 6 de abril al 18 de mayo de 2021.

Dirigido personas vinculas al movimiento asociativo Salud Mental en Castilla y León.



Herramientas eficaces para la búsqueda de empleo

50 horas de formación online.

Inscripción gratuita.

Certificado por la Federación Salud Mental Castilla y León.

Tutorizado por Jesús Sánchez San José (Técnico del área de Integración Laboral de la Federación Salud Mental CyL).

Fechas: a demanda.

Dirigido a mujeres con problemas de salud mental y/o discapacidad psicosocial del movimiento asociativo Salud Mental en Castilla y León.



Cursos Universitarios de Especialización

Acreditación
Universidad Europea
Miguel de Cervantes
(UEMC)



CUE
Asistencia
Personal en
Salud Mental

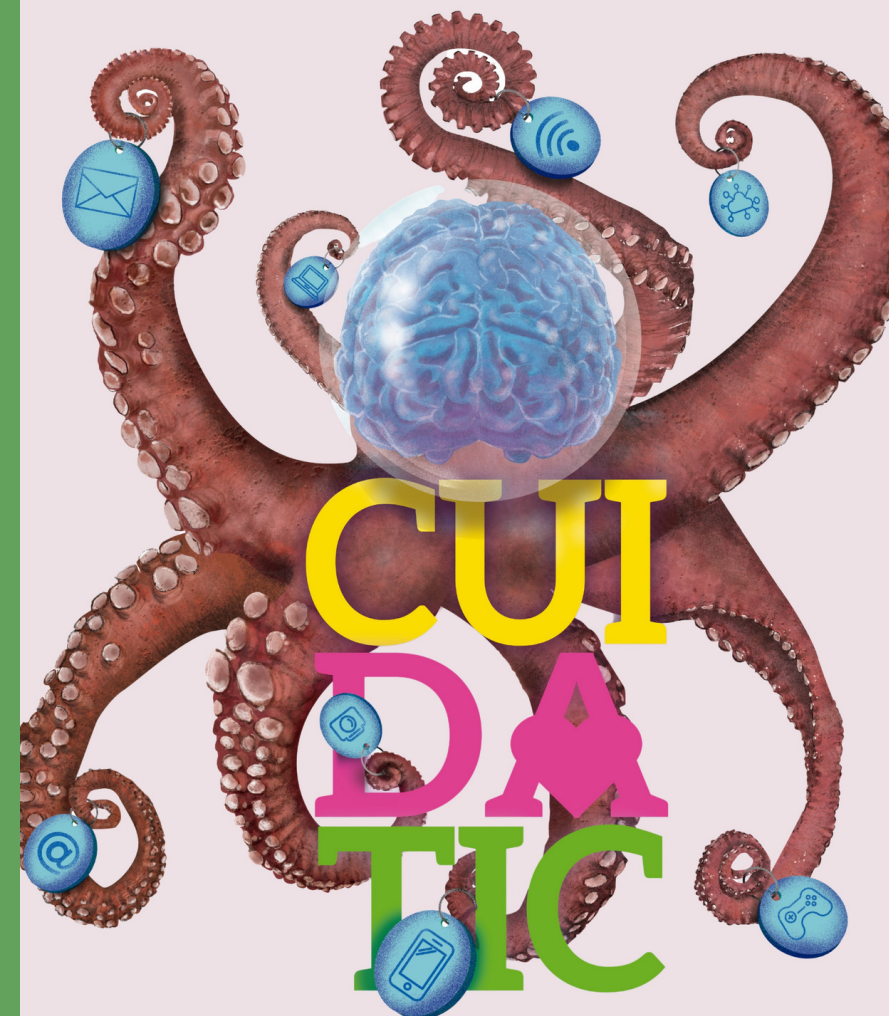

CUE
Fomento del uso
adecuado de las
TIC en menores
y prevención de
los problemas
de salud mental
asociados



CUE
Mujeres rurales y
salud mental:
Empoderamiento
y redes colectivas
como alternativa

Asistencia Personal en Salud Mental

100 horas (4 créditos) de formación online.

Cuota de inscripción: 150 €.

Acreditado como título propio de la UEMC.

Tutorizado por Elena Robles Peña y Raquel Alario Bancells, trabajadoras sociales, Área de Programas Federación Salud Mental Castilla y León.

Fechas: 3 ediciones a lo largo de 2021.

Dirigido a asistentes personales que quieran completar su formación y/o profundizar en la figura de la asistencia personal, así como a todas las personas interesadas en trabajar como Asistentes Personales en Salud Mental.

Fomento del uso adecuado de las TIC en menores y prevención de los problemas de salud mental asociados

150 horas (6 créditos) de formación online.

Cuota de inscripción: 250 €.

Acreditado como título propio de la UEMC.

Tutorizado por profesionales de la Sección de Nuevas Tecnologías Aplicadas a la Psicología del Colegio Oficial de Psicología de Castilla y León.

Fechas: Del 2 de septiembre al 21 de diciembre de 2021.

Dirigido a profesionales del sector social, educativo y sanitario, con interés en la temática del curso.

Mujeres rurales y salud mental. Empoderamiento y redes colectivas como alternativa.

150 horas (6 créditos) de formación online.

Cuota de inscripción: 250 €.

Acreditado como título propio de la UEMC.

Tutorizado por Lareira Social (Karina Rocha y Julia Álvarez) .

Fechas: Del 1 de septiembre al 15 de diciembre de 2021.

Dirigido a profesionales y personas tituladas universitarias que trabajen con mujeres, interesadas en proyectos de promoción e inclusión de mujeres con problemas de salud mental y/o con discapacidad psicosocial, o que desarrollan actividades de empoderamiento colectivo del medio rural con comunidades, grupos y personas, en ámbitos sanitarios, educativos y sociales.

Todas las acciones formativas se desarrollan bajo metodología e-learning, dentro del Campus Virtual Salud Mental Castilla y León (<https://saludmentalcyl.org/campusvirtual/>), con la tutorización de ejercicios prácticos y en algunos casos con webinarios o talleres online.

Posibilidad de bonificarse la formación a través de la FUNDAE (Fundación Estatal para la Formación en el Empleo), para personas que estén trabajando.





Más información

Llama al 983 301 509 o envía un mail
a formacion@saludmentalcytl.org

ISO 9001

BUREAU VERITAS
Certification

